



CAMINO DE LA FUENTE

DATOS BÁSICOS

Id de ficha: 1370

Codigo de Ficha: 110201-1370

Clasificación de Ficha: Calles, Plazas y Caminos

Denominación: Camino de la Fuente

Dirección: Camino De La Fuente

Clasificación del Activo: Dominio Público - Uso Público

Naturaleza Física: Vías Rústicas

Clasificación Urbanística: No Urbanizable (Rústico)

Destino Funcional: Circulación de vehiculos y/o personas



SITUACIÓN Y EMPLAZAMIENTO

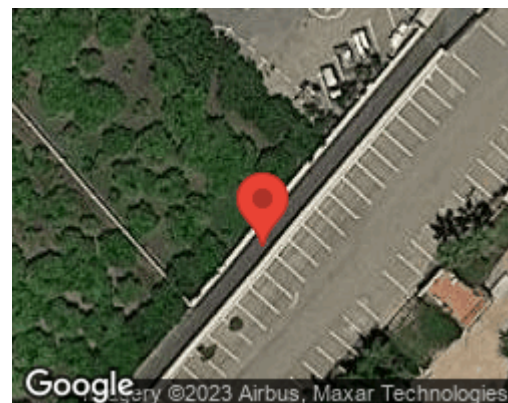

DATOS FÍSICOS

Longitud de la vía: 200,00 m

Anchura Máxima de la vía: 5,00 m

Anchura Media de la vía: 4,00 m

Anchura Mínima de la vía: 3,00 m

Límite de la vía. Extremo 1: Calle MarÁa Zambrano

Límite de la vía. Extremo 2: Rambla

Estado de Conservación: Malo

Coordenadas UTM: 37M 271747 9726819

Coordenadas Geograficas: (X: 36.9473010, Y: -2.4699441)



DATOS CATASTRALES

Referencia Catastral: No consta

Poligono: No consta

Parcela: No consta

Paraje: No consta