



CAMINO DEL PARQUE EL PRINCIPITO

DATOS BÁSICOS

Id de ficha: 1528

Codigo de Ficha: 110201-1528

Clasificación de Ficha: Calles, Plazas y Caminos

Denominación: Camino del Parque El Principito

Dirección: Camino Del Parque El Principito

Clasificación del Activo: Dominio Público - Uso Público

Naturaleza Física: Vías Rústicas

Clasificación Urbanística: No Urbanizable (Rústico)

Destino Funcional: Circulación de vehiculos y/o personas



SITUACIÓN Y EMPLAZAMIENTO

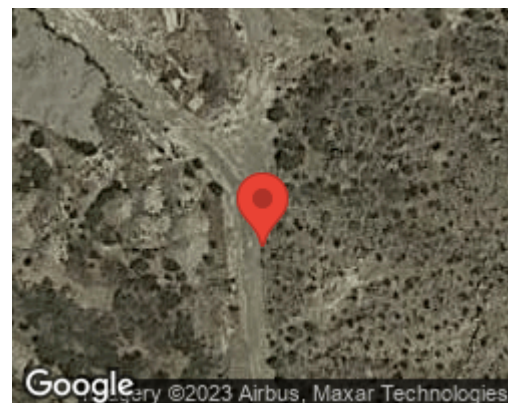

DATOS FÍSICOS

Longitud de la vía: 206,00 m

Anchura Máxima de la vía: 6,00 m

Anchura Media de la vía: 4,00 m

Anchura Mínima de la vía: 3,00 m

Límite de la vía. Extremo 1: Camino Baños Sierra Alhamilla

Límite de la vía. Extremo 2: Rambla Campana

Estado de Conservación: Malo

Coordenadas UTM: 37M 271733 9727936

Coordenadas Geograficas: (X: 36.9471848, Y: -2.4598407)



DATOS CATASTRALES

Referencia Catastral: No consta

Poligono: No consta

Parcela: No consta

Paraje: No consta

IMÁGENES

