



## TERRENO EN ESQUINA DE EDIFICACIÓN PRIVADA

### DATOS BÁSICOS

**Id de ficha:** 67

**Codigo de Ficha:** 100101-67

**Clasificación de Ficha:** Terrenos Urbanos

**Denominación:** Terreno en esquina de edificación privada

**Dirección:** Calle Rafael Alberti. 04260 Rioja (Almería)

**Núcleo Urbano:** Rioja

**Edificio Asociado:** Ninguno

**Clasificación del Activo:** Bien Patrimonial

**Naturaleza Física:** Terrenos Urbanos o Urbanizables

**Clasificación Urbanística:** Urbano

**Destino Funcional:** Suelo



### SITUACIÓN Y EMPLAZAMIENTO

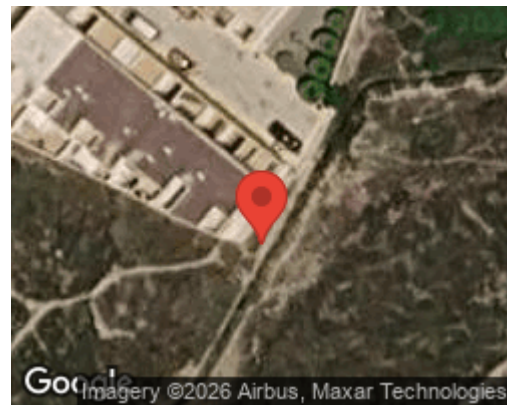

### DATOS FÍSICOS

**Superficie del Terreno:** 23,61 m<sup>2</sup>

**Estado de Conservación:** Regular

**Coordenadas UTM:** 37M 271331 9727746

**Coordenadas Geográficas:** (X: 36.9435689, Y: -2.4615517)

**Lindero N:** Calle Rafael Alberti

**Lindero S:** Terreno Privado RC: 8089602WF4888N0000AW

**Lindero E:** Terreno Privado RC: 8089602WF4888N0000AW

**Lindero O:** Vivienda Unifamiliar RC: 8090033WF4889S0001GT

**Descripción Física:** Terreno de forma trapezoidal, con manto vegetal y sin pendiente, colidante a viviendas adosadas.



## DATOS CATASTRALES

**Referencia Catastral:** 8090034WF4889S0001QT

## IMÁGENES

